

# cardiofax CE

Mobiles EKG-Terminal  
PEA-1110

*Eine neue EKG-Generation*

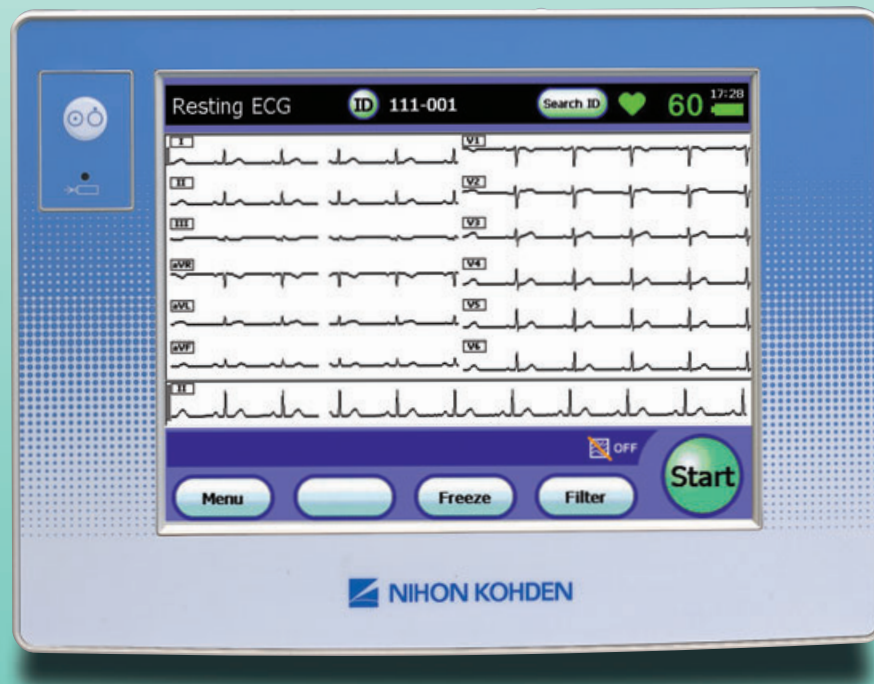

Das neue Konzept für Elektrokardiographen  
bietet neue Lösungen  
insbesondere im Krankenhausbereich

- ♥ **Kompakt und leicht – einfach zu handhaben**  
222 L × 146 B × 36,5 H mm, 725 g
- ♥ **TouchScreen – für eine einfache Bedienung**
- ♥ **Datenübertragung per Wireless LAN zu einem PC  
mit EKG-Wiedergabe-Software**
- ♥ **Direkter und drahtloser Ausdruck via Netzwerkdrucker**
- ♥ **Simultane Darstellung und Analyse der 12-kanäligen EKG-Kurven**
- ♥ **Batterie- und Netzbetrieb**

*Fighting Disease with Electronics*

**NIHON KOHDEN**

## Kompakt und leicht – einfach zu handhaben

DIN A5 Größe ohne Batterie nur 725 g, kein integrierter Drucker. Optional zwei Transporttaschen erhältlich.

## Brillianten Anzeige mittels TouchScreen – zur einfachen Bedienung

7,2" Farb-LCD

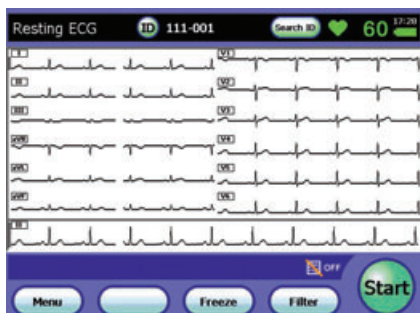

Drücken Sie am TouchScreen einfach auf die Tasten, Schaltflächen oder EKG-Kurven.



Zur Vergrößerung berühren Sie einfach die Kurve

### 12-kanalige EKG-Darstellung und -Analyse

Das 12-kanalige EKG wird simultan mittels eines LCD-Farb-Display dargestellt. Analyse-Ergebnisse, Messwerttabellen und typische EKG-Signale werden ebenso angezeigt. Eine vergrößerte Anzeige der typischen EKG-Signale ist abrufbar.

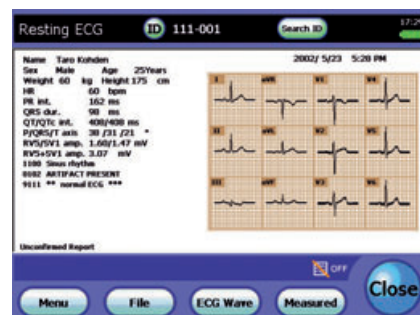
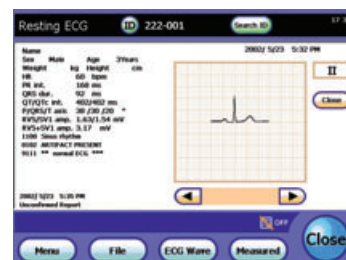

## Datenübertragung zu einem PC über Wireless LAN

Die EKG-Daten können mittels Wireless LAN\* zu einem PC\*\* übertragen und durch einen am PC angeschlossenen Drucker ausgedruckt werden. (\*optionale Erweiterung.)

(\*\*PC benötigt Viewer-Software.)

### Direkter und drahtloser Ausdruck via Netzwerkdrucker

Die EKG-Daten können direkt durch einen Netzwerkdrucker\*\*\* ausgedruckt werden\*\*. (\*\*optionale Erweiterung.)

### EKG-Datenspeicher (bis zu 3200 EKG-Daten)

Bis zu 3200 EKG-Daten können auf der Speicherkarte QM-040V (Option) gespeichert werden. Die Daten können durch die NIHON KOHDEN EKG-Geräte EKG-9130G oder EKG-9320G ausgedruckt und durch einen PC mit entsprechender Wiedergabe-Software archiviert werden.

### Batterie- und Netzbetrieb

Drei mögliche Batterie-Typen und ein Netzadapter stehen zur Verfügung. Wählen Sie aus zwischen einem wiederaufladbaren NiMH-Batteriepaket, AA NiMH-Batterien (wiederaufladbar), AA Alkali-Batterien und Netzadapter (Option). Das Batteriepaket und die NiMH-Batterien ermöglichen eine Betriebsdauer von ca. 60 Minuten.

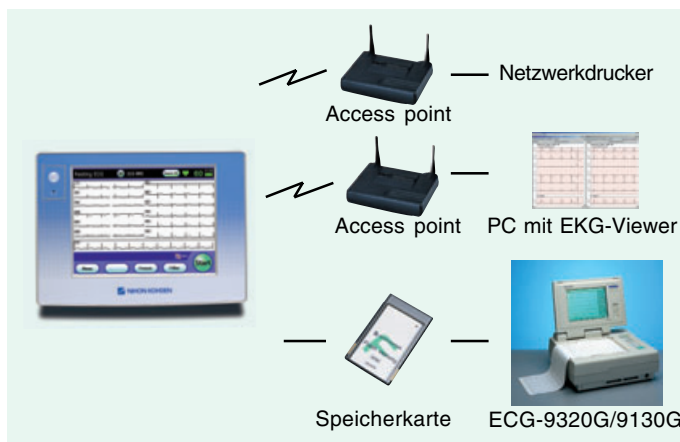

Options		
Ablageeinheit DH-101D	Transporttasche, als Schultertasche YC-102D	Transporttasche, als Tragetasche YC-103D

Diese Broschüre kann von NIHON KOHDEN ohne Vorankündigung jeder Zeit geändert oder ersetzt werden.



### NIHON KOHDEN EUROPE GmbH

Raiffeisenstraße 10, D-61191 Rosbach v. d. Höhe  
 Telefon: 0 60 03/8 27-0, Telefax: 0 60 03/8 27-5 99  
 E-Mail: info@nke.de, Internet: www.nihonkohden.com